

### Zeichenerklärung

**Planung**

- Fahrbahn mit Achse und Fahrstreifenaufteilung, Pflasterterrinne, Gem. Rad- und Gehweg, Bankett
- Gem. Rad- und Gehweg mit Zufahrt
- Straßenablauf
- Beleuchtung neu (PlanungStadt Lübeck)

**Verwaltung**

- Flurstücksgrenze

**Sonstiges**

- Neigungsbrechpunkt mit Angaben von Ausrundungshalbmesser, Längsneigung und Abstand zum nächsten Neigungsbrechpunkt
- Gradientenhochpunkt
- Gradiententiefpunkt
- Querneigung
- Hochbord
- Tiefbord
- Winkelstützstein
- Bohrkern

### Legende

**Oberflächen**

- ASP Asphaltdecke
- BET Betondecke
- GPF Großpflaster
- KPF Kleinpflaster
- VPF Verputzpfaster
- DPF Drüsenpfaster
- PFL Pflaster (Sammelbegriff)
- PLA Platten
- RAG Rausgitter
- BLS Blindenleitsystem
- WGO Wassergebundene Oberfläche
- UNS Unbefestigte Oberflächen

**Borde**

- HB Hochbord
- TB Tiefbord (auch Flachbord abgek.)
- ÜB Überfahr-/Randbord (a. Flachb.)
- RB Resorbord
- EF Einfassung (Metall, Stahl, Holz)

**Materialien**

- Bet Beton
- GRA Granit
- Nat Naturstein
- Kli Kieser (z. B. Pflaster PFL)
- Sch Schotter
- Sm Sand / Kies / Gerad
- Kun Kunststoff (zu Einfassung)
- Hol Holz (zu Einfassung)
- Met Metall (zu Einfassung)

**Symbole**

- Top-punkt
- Wasserschleber
- Gasschleber
- Schacht
- Gully 50x50
- Gully 50x30
- Unterflurhydrant
- Oberflurhydrant
- Fahrenhöuse
- Kabelschacht
- Kabelverteiler
- Polier
- Werbeaufsatz
- Treppe
- Objekt Best., n. m. vorhanden
- Top-Linie
- Hochbord etc.
- Tiefbord, Radwegabgr.
- Bestand aus DSK

Grundplan: Chowanke, VT	Datum: 06/2022	Änderung: Chowanke, VT	Datum: 11/2022	
Vermessung: Chowanke, VT	05/2022 + 11/2022	Lagebezug: ETRS89 / UTM Z32	Höhenbezug: DHHN2016	
Reg.-Nr.: 1268-47	Datengrundlage ALKIS. Herausgeber: Landesamt für Vermessung und Geoinformation Schleswig-Holstein			
<b>MECKLENBURGISCHES INGENIEURBÜRO FÜR VERKEHRSSBAU GMBH</b> Industriestraße 8, 18069 Rostock Telefon: 0381 007890 gez. André Knubbe Leiter der Zweigniederlassung		Datum	Zeichen	
		bearbeitet	03/2023	Jurisch
Hansestadt Lübeck Der Bürgermeister Fachbereich 5 Plänen und Bauen Großer Bauhof 14 23552 Lübeck		gezeichnet	03/2023	Szymczyk
		geprüft:	03/2023	Schrammeyer
Nr.		Art der Änderung	Datum	Zeichen

## VORENTWURF

Auftraggeber: Hansestadt Lübeck  
 Der Bürgermeister  
 Fachbereich 5 Plänen und Bauen  
 Großer Bauhof 14  
 23552 Lübeck  
 Straße : Geniner Straße  
 PROJIS-Nr.:

Unterlage / Blatt-Nr.: 5/2  
 Lageplan  
 Maßstab: 1:250

### Umgestaltung Geniner Straße

Aufgestellt:  
 i.A. ....  
 Rostock, den



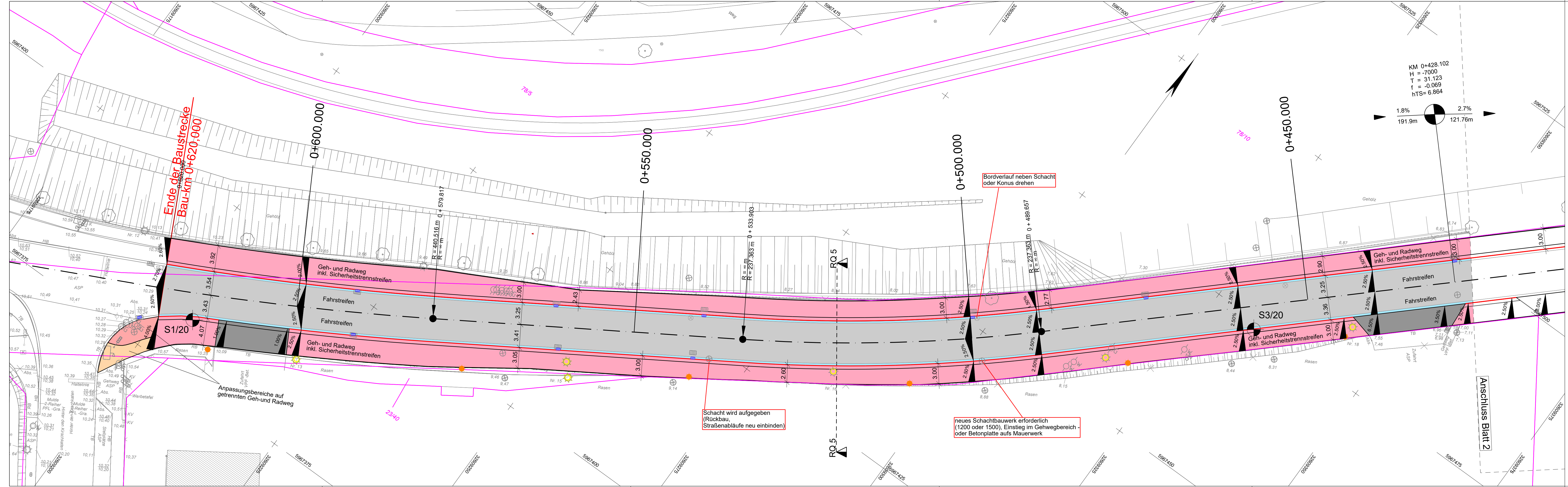

### Zeichenerklärung

Planung	Verwaltung	Sonstiges
<ul style="list-style-type: none"> <li>Fahrbahn mit Achse und Fahrstreifenaufteilung</li> <li>Pflasterterrinne</li> <li>Gem. Rad- und Gehweg</li> <li>Bankett</li> </ul>	<ul style="list-style-type: none"> <li>Gem. Rad- und Gehweg mit Zufahrt</li> <li>Straßenablauf</li> <li>Beleuchtung neu (PlanungStadt Lübeck)</li> <li>Flurstücksgrenze</li> </ul>	<ul style="list-style-type: none"> <li>Neigungsbrechpunkt mit Angaben von Ausrundungshalbmesser, Längsneigung und Abstand zum nächsten Neigungsbrechpunkt</li> <li>Gradientenhochpunkt</li> <li>Gradiententiefpunkt</li> <li>Querneigung</li> <li>Hochbord</li> <li>Tiefbord</li> <li>Winkelstützstein</li> <li>Bohrkern</li> </ul>

### Legende

Symbol	Material
Top-punkt	-Bet Beton
Wasserschleber	-GRA Granit
Bett	-Nat Naturstein
BET	-Kli Klinker (zu Pflaster PFL)
GPF	-Sch Schotter
KPF	-San Sand / Kies / Grand
VPF	-Kun Kunststoff (zu Einfassung)
DPF	-Hol Holz (zu Einfassung)
PFL	-Met Metall (zu Einfassung)
PLA	
RAG	
BLS	
WED	
UNB	

Grundplan: Chowanke, VT	Datum: 06/2022	Änderung: Chowanke, VT	Datum: 11/2022
Vermessung: Chowanke, VT	05/2022 + 11/2022	Lagebezug: ETRS89 / UTM Z32	Höhenbezug: DHHN2016
Reg.-Nr.: 1268-47	Datengrundlage ALKIS, Herausgeber: Landesamt für Vermessung und Geoinformation Schleswig-Holstein		
<b>MECKLENBURGISCHES INGENIEURBÜRO FÜR VERKEHRSAU</b>		Datum	Zeichen
Rostock, den 28.03.2023 gez. André Knubbe Leiter der Zweigabteilung		bearbeitet	Jurisch
Hansestadt Lübeck Der Bürgermeister Fachbereich 5 Planen und Bauen Großer Bauhof 14 23552 Lübeck		gezeichnet	Szymczyk
		geprüft:	Schrammeyer
		bearbeitet	
		geprüft	
Nr.	Art der Änderung	Datum	Zeichen

## VORENTWURF

Auftraggeber: Hansestadt Lübeck Der Bürgermeister Fachbereich 5 Planen und Bauen Großer Bauhof 14 23552 Lübeck	Unterlage / Blatt-Nr.: 5/3
Straße: Geniner Straße	Lageplan
PROJIS-Nr.:	Maßstab: 1:250
<b>Umgestaltung Geniner Straße</b>	
Aufgestellt:	
i.A. ....	
Rostock, den	